

ΔΙΑΓΡΑΜΜΑ ΕΚΤΑΣΗΣ ΠΡΟΣ ΠΑΡΑΧΩΡΗΣΗ ΚΑΤΑ ΧΡΗΣΗ  
ΑΓΡΟΚΤΗΜΑ ΚΑΛΛΙΦΥΤΟΥ - ΣΥΜΠΛΗΡΩΜΑΤΙΚΗ ΔΙΑΝΟΜΗ 1957  
ΤΜΗΜΑ ΤΟΥ ΥΠ' ΑΡΙΘΜ. 4030 ΑΓΡΟΤΕΜΑΧΙΟΥ (ΧΕΡΣΟΔΕΙΒΑΔΟ ΚΟΙΝΟ)

Ε=4.130 τ.μ.

ΚΑΙΜΑΚΑ: 1/5000

Σύστημα αναφοράς Συν/ vuv:  
ΕΛΛΗΝΙΚΟ ΓΕΩΔΑΙΤΙΚΟ ΣΥΣΤΗΜΑ  
ΑΝΑΦΟΡΑΣ 1987 (ΕΓΣΑ '87)

Συντεταγμένες			
ΣΗΜΕΙΟ	E	N	
1	515327,36	4556696,08	
2	515357,07	4556738,15	
3	515409,02	4556750,89	
4	515424,93	4556725,46	
5	515350,05	4556666,99	

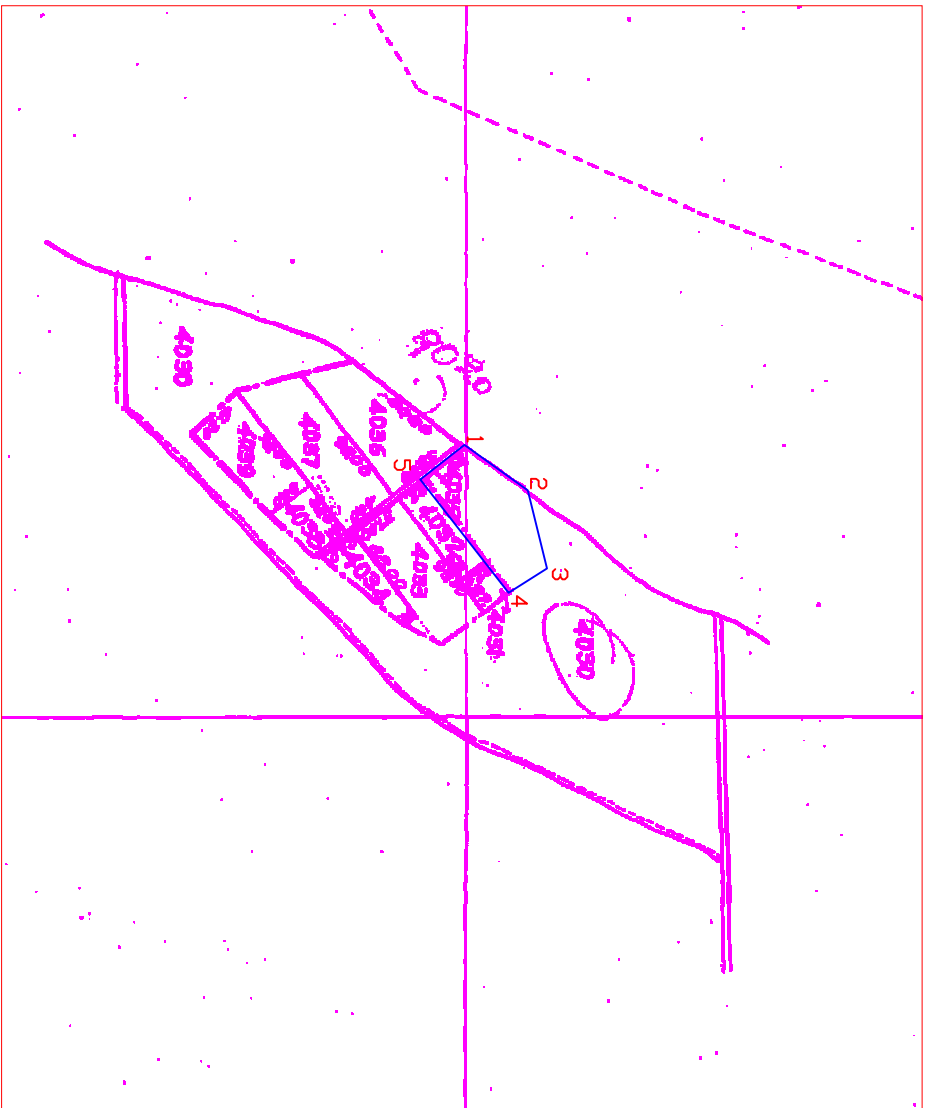

Εμβαδό αγροτεμαχίου Ε= 4.130,00 τ.μ.