

Δ/ΝΣΗ ΑΓΡ. ΟΙΚΟΝΟΜΙΑΣ &  
ΚΤΗΝΙΑΤΡΙΚΗΣ ΠΕ ΕΒΡΟΥ

ΤΜΗΜΑ ΤΟΠΟΓΡΑΦΙΑΣ ΕΠΟΙΚΙΣΜΟΥ  
& ΑΝΑΔΑΣΜΟΥ

ΤΟΠΟΓΡΑΦΙΚΟ ΔΙΑΓΡΑΜΜΑ ΤΕΜΑΧΙΟΥ  
ΠΡΟΣ ΕΚΜΙΣΘΩΣΗ ΣΤΟ ΑΓΡΟΚΤΗΜΑ  
ΒΡΥΣΟΥΛΑ (τεμ.Δ95/989)

ΚΛΙΜΑΚΑ 1:1500



ΠΙΝΑΚΑΣ ΣΥΝΤΕΤΑΓΜΕΝΩΝ  
ΤΩΝ ΚΟΡΥΦΩΝ ΤΟΥ .....

α/α	X	Y	Αποστάσεις
A	689690.92	4531749.65	----
B	689679.65	4531761.44	A - B: 16.32
Γ	689679.54	4531761.35	B - Γ: 0.14
Δ	689679.46	4531761.44	Γ - Δ: 0.12
E	689641.81	4531730.17	Δ - E: 48.94
Z	689619.28	4531758.50	E - Z: 36.19
H	689672.70	4531801.08	Z - H: 68.32
Θ	689710.34	4531767.24	H - Θ: 50.61
I	689710.72	4531766.89	Θ - I: 0.52
K	689710.46	4531766.66	I - K: 0.35
A	689690.92	4531749.65	25.91

Εμβαδόν Τεμαχίου = 2940.69 τ.μ.

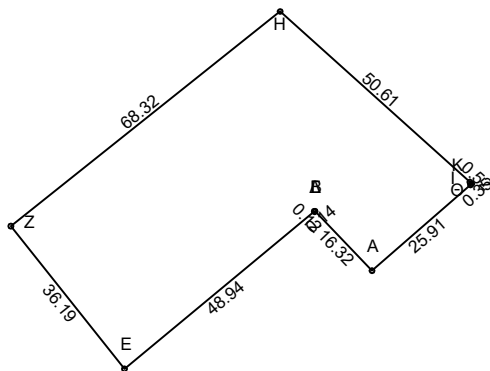

ΑΛΕΞ/ΠΟΛΗ 22 / 1 /2024  
Ο ΣΥΝΤΑΞΑΣ

ΧΑΤΖΗΦΙΛΙΠΠΙΔΗΣ ΣΤΑΥΡΟΣ  
ΤΟΠΟΓΡΑΦΟΣ ΜΗΧΑΝΙΚΟΣ