

ΕΛΛΗΝΙΚΗ ΔΗΜΟΚΡΑΤΙΑ
ΠΕΡΙΦΕΡΕΙΑ ΑΝΑΤ. ΜΑΚΕΔΟΝΙΑΣ-ΘΡΑΚΗΣ
ΓΕΝΙΚΗ ΔΙΕΥΘΥΝΣΗ ΠΕΡΙΦΕΡΕΙΑΚΗΣ
ΑΓΡΟΤΙΚΗΣ ΟΙΚΟΝΟΜΙΑΣ ΚΑΙ ΚΤΗΝΙΑΤΡΙΚΗΣ
ΔΙΕΥΘΥΝΣΗ ΑΓΡΟΤΙΚΗΣ ΟΙΚΟΝΟΜΙΑΣ & ΚΤΗΝΙΑΤΡΙΚΗΣ
ΠΕΡΙΦΕΡΕΙΑΚΗΣ ΕΜΟΤΗΤΑΣ ΞΑΝΘΗΣ

ΤΜΗΜΑ ΤΟΠΟΓΡΑΦΙΑΣ ΕΠΟΧΗΣΙΜΟΥ ΚΑΙ ΑΝΑΔΑΣΙΜΟΥ

ΔΙΑΓΡΑΜΜΑ ΕΚΤΑΣΗΣ ΠΡΟΣ ΔΗΜΟΠΡΑΣΙΑ ΤΕΜ. 160/2
ΑΓΡΟΚΤΗΜΑ <<ΛΕΥΚΗ>> - Ν. ΞΑΝΘΗΣ
ΑΝΑΔΑΣΙΜΟΣ ΕΤΟΥΣ 1986-87 κλίμακα 1:5000

ΣΥΝΤΕΤΟΝΟΜΕΝΕΣ Τ.Μ. 160/2
σε ΕΓΣΑ '87
X=572319.08 Y=4546142.97
X=572312.58 Y=4546204.15
X=572377.19 Y=4546211.12
X=572383.68 Y=4546149.94

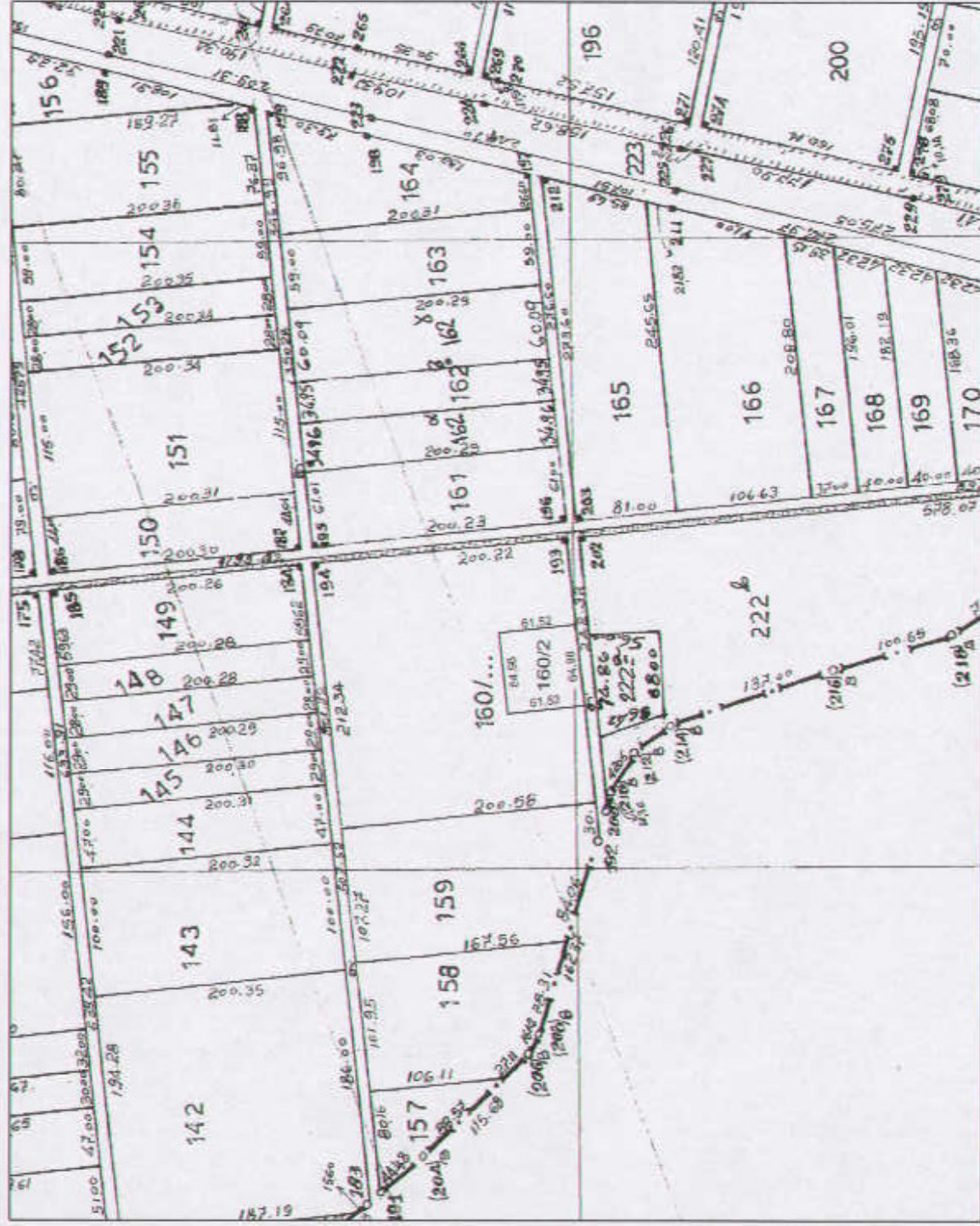

αφ.τεμ.	έκταση τ.μ.	είδος εδάφους	Ονοματεπώνυμο	παρατηρήσεις
160/2	4000	Αγρός	Κοινόχρηστο	

Ξάνθη 12-3-2013
Ο Εκτελεστής την εργασία

Β. Βασιλείου
ΑΝΑΣΤΑΣΙΑΚΗΣ ΒΑΣΙΛΕΙΟΥ
Τ.Ε. ΤΟΠΟΓΡΑΦΟΣ ΜΗΧΑΝΙΚΟΣ
με διαβιό Γ'

Ξάνθη 12 / 3 / 2013

Η προϊστάμενη του τμήματος
Τοπογραφίας Επισκόπου και Αναδάσιμου

Μ. Α. Βασιλείου
ΤΣΙΦΟΥΤΙΔΟΥ ΜΑΡΓΑΡΙΤΑ
ΠΕ ΑΓΡΟΝΟΜΩΝ ΤΟΠΟΓΡΑΦΩΝ ΜΗΧΑΝΙΚΩΝ
ΜΕ Α ΒΑΘΜΟ

ΘΕΩΡΗΘΗΚΕ

Ξάνθη 12 / 3 / 2013
Με.ε.τοπ. Περιφερειαρχή Α.Μ.Θ.
Ο Προϊστάμενος της Διεύθυνσης
Αγροτικής Οικονομίας και Κτηνιατρικής

ΤΣΕΛΕΠΗΣ ΒΑΣΙΛΕΙΟΣ