



ΕΛΛΗΝΙΚΗ ΔΗΜΟΚΡΑΤΙΑ
ΠΕΡΙΦΕΡΕΙΑ ΑΝΑΤ. ΜΑΚΕΔΟΝΙΑΣ - ΘΡΑΚΗΣ

ΓΕΝΙΚΗ ΔΙΕΥΘΥΝΣΗ ΠΕΡΙΦΕΡΕΙΑΚΗΣ
ΑΓΡΟΤΙΚΗΣ ΟΙΚΟΝΟΜΙΑΣ & ΚΤΗΝΙΑΤΡΙΚΗΣ
ΔΙΕΥΘΥΝΣΗ ΑΓΡΟΤΙΚΗΣ ΟΙΚΟΝΟΜΙΑΣ &
ΚΤΗΝΙΑΤΡΙΚΗΣ ΟΡΕΣΤΙΑΔΑΣ
ΠΕΡΙΦΕΡΕΙΑΚΗΣ ΕΝΟΤΗΤΑΣ ΕΒΡΟΥ
ΤΜΗΜΑ ΤΟΠΟΓΡΑΦΙΑΣ, ΕΠΟΙΚΙΣΜΟΥ-ΑΝΑΔΑΣΜΟΥ

Ταχ.Δ/ση : Ραιδεστού 9

Ταχ.Κωδ. : 68200 Ορεστιάδα

Τηλέφωνο : 2552081725

TELEFAX : 2552023328

ΑΠΟΣΠΑΣΜΑ

ΑΓΡΟΚΤΗΜΑ ΟΙΝΟΗΣ
ΑΝΑΔΑΣΜΟΣ 1974

ΚΛΙΜΑΚΑ 1 : 5000

ΥΠΟΜΝΗΜΑ

Αριθμός τεμαχίου	Έκταση τ.μ.	Χαρακτηρισμός	Παρατηρήσεις
Τμήμα 436	16.794	Χερσολείβαδο κοινό	Πρόκειται να εκμισθωθεί σύμφωνα με τις διατάξεις του Ν.4061/12 και του Ν.4235/14



συντεταγμένες τεμαχίου σύμφωνα με το τοπογραφικό διάγραμμα των ορθοφωτοχαρτών της ΕΑΣ Ορεστιάδας

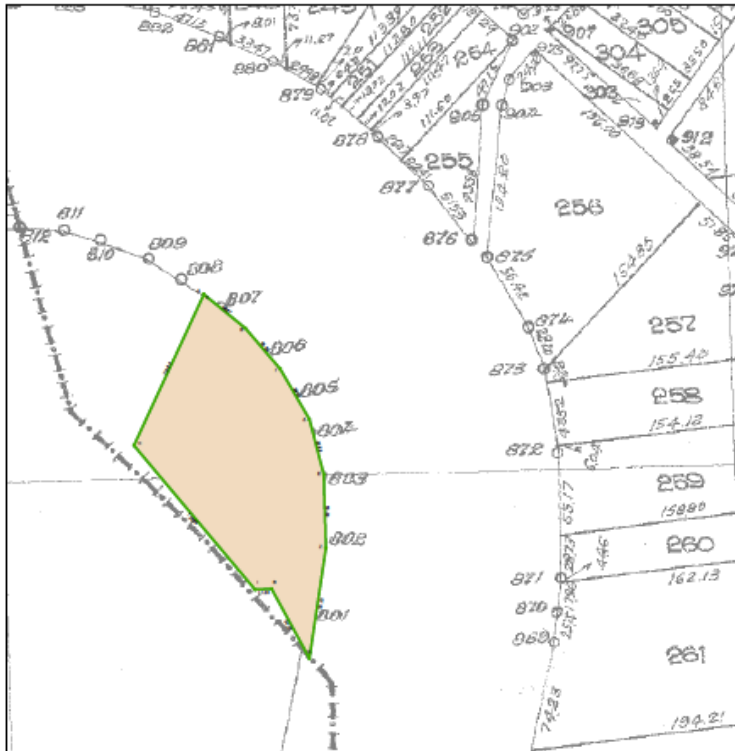

α/α	X	Y
A	712364.17	4601069.86
B	712392.61	4601046.71
Γ	712416.43	4601018.93
Δ	712436.27	4600984.54
E	712446.19	4600946.83
Z	712447.52	4600896.56
H	712436.27	4600821.16
Θ	712410.47	4600868.78
I	712399.23	4600868.12
K	712316.55	4600966.68
Λ	712364.17	4601069.86